

PROYECTO CONTRACT

REVISTA DE INTERIORISMO PARA INSTALACIONES COMERCIALES, HOSTELERÍA Y OFICINAS

casaviva

Número 78 (Precio España: 5,70 €)

SAETA ESTUDI **TWISTER** LOS SOPRANO **BOKADO** SAN TELMO CASAS **HERMÉS**
LAGRANJA O **GORGULLÓN** 25HOURS HOTEL **FRANKFURT** ESPECIAL **FARMACIAS**



MC

414090 302107 0007A



Un referente urbano

Este nuevo Centro Social, en Pontevedra, proyectado por José Jorge Santos, nace con la voluntad de convertirse en un referente para el barrio donde está situado. Una iniciativa que pretende ser el germen de un nuevo tipo de centro social urbano, con cierto carácter extensivo a otras zonas de la ciudad.

Fotografías: Sarro-Diz.





Inteligencia azul

Los taburetes son el modelo Flot de Mies van der Rohe y el sofá pertenece al programa Tétris de Inceos. Como iluminación se han elegido unos focos empotrados fluorescentes de Lamp, mientras que las luminarias de emergencia son las Flot de Gensolux. En la sala de reuniones, las sillas son las E-motive de Akaso. Los taburetes los produce Blizmo.

El pavimento anterior es el Puro de Akaso. Serán y Akaso, en forma de sillas, se ha recurrido a un giro de 180 grados. La zona de entrada incorpora una silla de Akaso. El ambiente receptivo ha sido diseñado por los sistemas del proyecto. En la zona infantil, la silla Flot de Mies van der Rohe y el sofá Flot de Mies van der Rohe.



Planta

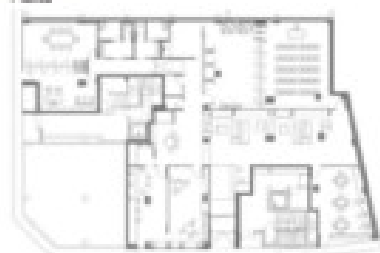

Alzado

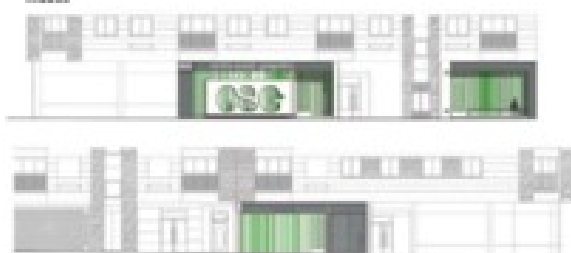

Secciones



El estudio de José Jorge Santos es el artífice de este proyecto para el barrio de O Gorgullón, en Pontevedra, con el que se busca una imagen, exterior e interior, singular, reconocible, que identifique a estos centros y que, con una organización sencilla y poco especializada, permita usos diversos para grupos de edad e intereses muy diferentes.

Un gran logo configura la fachada y penetra en el interior como gran elemento organizador generando espacios distintos, versátiles y transformables en los que sea el mobiliario el que cualifique los espacios resultantes.

El diseño de huecos en este gran mueble juega con la permeabilidad visual y, junto con la tabiquería de vidrio, permite que salvo los aseos y almacenes, todo el local se entienda como un espacio continuo, controlable, en el que las diferentes actividades se muestran con un golpe de vista.

En las fachadas, los grandes paños de vidrio se visten con bandas de color que favorecen una reflexión diáfana con el exterior, una transparencia velada que permite que la luz natural penetre en el local bañando de color un interior predominantemente blanco. Esta leve barrera verde, casi vegetal, funciona como un tamiz que, otorgando cierta privacidad a los usuarios, respeta la continuidad entre el exterior y el interior. En las particiones de vidrio que dividen el espacio, las bandas se transforman en grandes motivos gráficos que ayudan a delimitar zonas, facilitando la legibilidad del local.

El uso de tubos metálicos y de un mobiliario escogido no solo por su estética, sino también por su versatilidad

y su facilidad de transporte y apilado, permite una fácil transformación de los espacios y hace posible un gran abanico de actividades diferentes y simultáneas.

El acceso principal se sitúa en la rúa Curtidores, disponiendo de uno secundario desde la rúa Pedro Sarmiento de Gumboa, ambos vinculados a las dos zonas diferenciadas presentes en el local y que se usan en el cuerpo de aseos y almacén común a ambos. En la zona principal, por turno y uso, vinculada a la rúa Curtidores, se sitúa la zona de control de acceso, varias salas polivalentes y transformables, sala de estar social, y la ludoteca y zona de juegos infantil, controlada desde una zona de estancia para padres, mientras que en la otra zona se sitúan el despacho y la sala de reuniones de la asociación de vecinos, convertibles en un único espacio.

FICHA TÉCNICA CENTRO SOCIAL DE O GORGULLÓN Rúa Curtidores esquina Pedro Sarmiento de Gumboa, Pontevedra.
Arquitectos: José Jorge Santos Ojando y Ángel Cid Carballo. Merquesa 3-5, 4ºF, 36001 Pontevedra. T: 986 842 343. info@jjsantosarquitectos.com. www.jjsantosarquitectos.com **Dirección de obra y amueblamiento:** José Jorge Santos Ojando. **Arquitectos Colaboradores:** Jose Carlos Serra Rodríguez, Ledicia Fraga Domínguez, Paula MP Casal Vázquez y la Oficina Técnica del Consello de Pontevedra. **Construcción:** Constructora Edisporo. **Pavimentos:** Forbo e Tsa Cerámica. **Mobiliario:** Akaba, Incauto, Mágica y Mobles 84. Adquirido en Suteq. **Iluminación:** Deluxlux y Lamp. **Puertas correderas:** Ener. **Climatización:** Mitsubishi. **Interruptores:** Bticino.

El aula polivalente se ha equipado con sillas del programa E-Motive de Akaba. El pavimento de PVC es de Forbo.